Cotton Needs A Picking

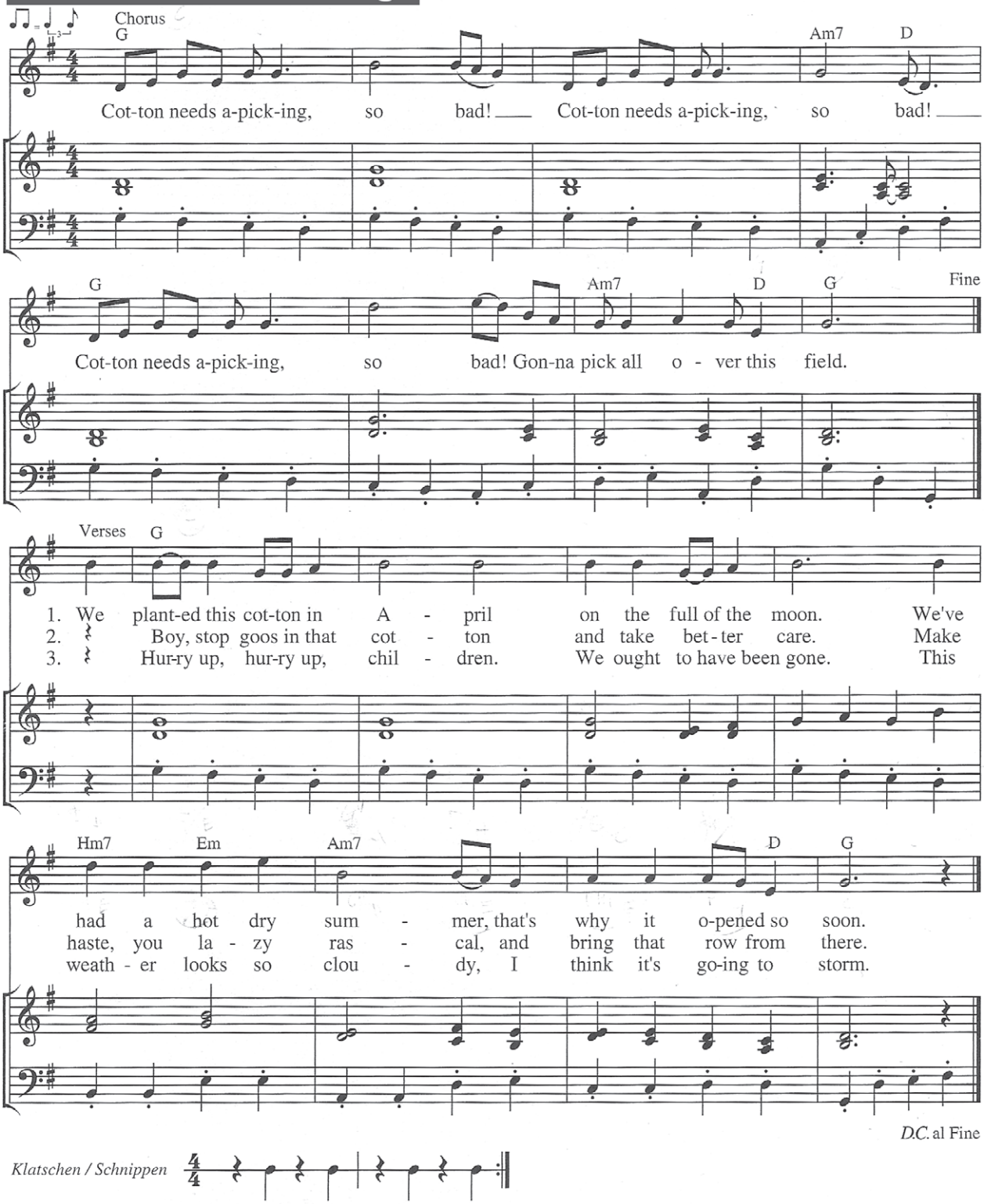

Klatschen / Schnippen

Worksong

Der Worksong ist eine Vorform des Blues. Eine Arbeit, die zum Rhythmus eines Gesangs ausgeführt wird, wirkt leichter, weniger eintönig und hart. Überliefert sind Worksongs zu verschiedensten, meist beaufsichtigten Arbeiten: Baumwollpflücken, Hacken des Feldes, Verlegen von Eisenbahnschienen, Rudern auf dem Mississippi, Arbeit in Bergwerken ...
Mit dem charakteristischen Wechsel von Vorsänger und Chor (call and response) wurden sonst unausgesprochene Gefühle, Wünsche und Hoffnungen zum Ausdruck gebracht, die oft auch als Auflehnung gegen das schwere Los verstanden sein wollten.